

**INFORME DE MONITOREO DE MEDIOS\***

Fecha: 29/11/2022

Semana N° 48

Coordinación de Vigilancia Epidemiológica

\*Vigilancia basada en eventos de interés epidemiológico mediante el monitoreo de medios abiertos de comunicación locales y nacionales.

**Reporte de eventos:**

Amenaza	Tema	Medio	Fecha	Resumen	Liga	Prioridad
Accidentes	Prevención de accidentes y alcoholismo	El Sol de Cuernavaca	28 noviembre 2022	El <b>alcoholímetro</b> entrará en vigor en la capital de Morelos a partir del tres de diciembre, así lo informó la titular de la Secretaría de Protección y Auxilio Ciudadano (Seprac), Alicia Vázquez Luna.	<a href="https://www.elsoldecuernavaca.com.mx/poli-ciaca/listo-el-alcoholometro-para-cuernavaca-inicia-en-diciembre-9254212.html">https://www.elsoldecuernavaca.com.mx/poli-ciaca/listo-el-alcoholometro-para-cuernavaca-inicia-en-diciembre-9254212.html</a>	Bajo
Biológico	Nueva ola de casos Covid-19	Diario de Morelos	28 noviembre 2022	Las cifras de nuevos contagios de COVID19 en China batieron su récord por quinto día consecutivo. La cifra se identificó después de que la Comisión Nacional de Sanidad informara este domingo 27 de noviembre de 2022 de 40 mil 347 casos detectados. De ellos, 36 mil 525 (un 90,5%) son asintomáticos, según los estándares de la institución.	<a href="https://www.diariodemorelos.com/noticias/nueva-ola-china-supera-los-40-mil-contagios-diarios-de-covid19">https://www.diariodemorelos.com/noticias/nueva-ola-china-supera-los-40-mil-contagios-diarios-de-covid19</a>	Bajo
Biológico	Aumentan casos de enfermedades respiratorias	Diario de Morelos	29 noviembre 2022	En la última semana se registraron cuatro mil 349 nuevos casos de Infecciones Respiratorias Agudas (IRA) en el estado.	<a href="https://www.diariodemorelos.com/noticias/aumentan-en-morelos-los-casos-de-enfermedades-respiratorias-agudas">https://www.diariodemorelos.com/noticias/aumentan-en-morelos-los-casos-de-enfermedades-respiratorias-agudas</a>	Bajo
Biológico	Vacunación vs influenza	Diario de Morelos	29 noviembre 2022	Servicios de Salud de Morelos (SSM) insiste a la población de riesgo como son las embarazadas, menores de cinco años, personas con diabetes o hipertensión, y adultos de más de 60 años, vacunarse contra la influenza para prevenir la enfermedad.	<a href="https://www.diariodemorelos.com/noticias/insiste-salud-la-poblacion-vacunarse-contrala-influenza">https://www.diariodemorelos.com/noticias/insiste-salud-la-poblacion-vacunarse-contrala-influenza</a>	Bajo
Clima frio	Disminución de temperaturas	Diario de Morelos	29 noviembre 2022	En los próximos días se prevé una disminución de las temperaturas por lo que la población, principalmente la que habita en las zonas altas de Morelos, debe tomar medidas preventivas, informó Víctor Manuel Mercado Salcedo, titular de la Coordinación Estatal de Protección Civil (CEPC).	<a href="https://www.diariodemorelos.com/noticias/prev-proteccion-civil-disminucion-de-temperaturas">https://www.diariodemorelos.com/noticias/prev-proteccion-civil-disminucion-de-temperaturas</a>	Bajo
Biológico	Venta de alcohol a menores de edad	Diario de Morelos	29 noviembre 2022	Las autoridades administrativas y de seguridad clausuró dos de los lugares visitados por encontrarse en ellos menores de edad.	<a href="https://www.diariodemorelos.com/noticias/en-operativo-cierran-dos-bares-en-xochitepec">https://www.diariodemorelos.com/noticias/en-operativo-cierran-dos-bares-en-xochitepec</a>	Bajo
Biológico	Casos de viruela símica	Diario de Morelos	29 noviembre 2022	La Secretaría de Salud del Estado y Servicios de Salud Morelos informaron que el Instituto de Diagnóstico y Referencia Epidemiológicos (InDRE) confirmó un caso nuevo de viruela símica.	<a href="https://www.diariodemorelos.com/noticias/confirman-otro-caso-de-viruela-del-mono">https://www.diariodemorelos.com/noticias/confirman-otro-caso-de-viruela-del-mono</a>	Bajo
Biológico	Vacunación vs influenza en personas vulnerables	Diario de Morelos	29 noviembre 2022	Servicios de Salud de Morelos (SSM) insistió a la población de riesgo como: embarazadas, menores de cinco años, personas con diabetes o hipertensión, y adultos de más de 60 años, vacunarse contra la influenza para prevenir la enfermedad.	<a href="https://www.diariodemorelos.com/noticias/invita-ssm-adultos-mayores-vacunarse-contrala-influenza">https://www.diariodemorelos.com/noticias/invita-ssm-adultos-mayores-vacunarse-contrala-influenza</a>	Bajo



<http://ssm.gob.mx>



Servicios de Salud Morelos



@MorelosSalud

Callejón Borda N°3 Col. Centro C.P. 62000  
Teléfono (777) 312 62 31 / 314 33 36 ext. 222

**Calle Gómez Azcárate No. 205, Col. Lomas de la Selva  
C.P. 62270, Cuernavaca, Morelos. Tel.: 777 102 25 56**

Amenaza	Tema	Medio	Fecha	Resumen	Liga	Prioridad
<b>Biológico</b>	<b>Casos acumulados de viruela símica</b>	La Unión	29 noviembre 2022	La Federación confirmó un caso más de viruela símica en el estado, por lo que ya suman en la entidad 22 casos. El director de los Servicios de Salud de Morelos (SSM), Héctor Barón Olivares, informó que ya se difundieron entre el personal los nuevos lineamientos nacionales para el manejo y detección de casos.	<a href="https://www.launion.com.mx/morelos/sociedad/noticias/217823-contabilizan-22-casos-de-viruela-simica-en-morelos.html">https://www.launion.com.mx/morelos/sociedad/noticias/217823-contabilizan-22-casos-de-viruela-simica-en-morelos.html</a>	Bajo
<b>Biológico</b>	<b>Casos de meningitis aséptica</b>	El Universal	29 noviembre 2022	Autoridades de Salud de Durango confirmaron que la cifra de <b>decesos por meningitis aséptica</b> por hongo aumentó a 16, y la cifra de casos confirmados sigue en 66.	<a href="https://www.eluniversal.com.mx/tendencias/cuales-son-los-sintomas-de-la-meningitis-aseptica-que-tiene-en-alerta-durango">https://www.eluniversal.com.mx/tendencias/cuales-son-los-sintomas-de-la-meningitis-aseptica-que-tiene-en-alerta-durango</a>	Bajo
<b>Biológico</b>	<b>Incremento de de casos Covid-19</b>	El Universal	29 noviembre 2022	El subsecretario de Salud, <b>Hugo López-Gatell</b> , informó que comenzó un <b>aumento progresivo</b> de los casos de contagios de <b>Covid-19</b> , pero este no es acelerado, sino más lento que la reducción de casos.	<a href="https://www.eluniversal.com.mx/nacion/covid-19-salud-informacion-de-un-crecimiento-minimo-de-casos">https://www.eluniversal.com.mx/nacion/covid-19-salud-informacion-de-un-crecimiento-minimo-de-casos</a>	Bajo
<b>Biológico</b>	<b>Cobertura de médicos especialistas</b>	El Universal	29 noviembre 2022	<b>Al informar los avances de la implementación del programa IMSS-Bienestar, el director del Instituto, Zoé Robledo Aburto, señaló que Guerrero es la entidad que tiene la cobertura más baja de médicos especialistas, médicos generales y personal de enfermería.</b>	<a href="https://www.eluniversal.com.mx/nacion/imss-querrero-es-la-entidad-que-tiene-la-cobertura-mas-baja-de-medicos-especialistas">https://www.eluniversal.com.mx/nacion/imss-querrero-es-la-entidad-que-tiene-la-cobertura-mas-baja-de-medicos-especialistas</a>	Bajo



<http://ssm.gob.mx>



Servicios de Salud Morelos



@MorelosSalud

Callejón Borda N°3 Col. Centro C.P. 62000  
Teléfono (777) 312 62 31 / 314 33 36 ext. 222

**Calle Gómez Azcárate No. 205, Col. Lomas de la Selva  
C.P. 62270, Cuernavaca, Morelos. Tel.: 777 102 25 56**

## INFORME DE RIESGOS METEOROLÓGICOS

Fecha: 29/11/2022

Semana N° 48

Coordinación de Vigilancia Epidemiológica

**Fuente:** Servicio Meteorológico Nacional de México, CONAGUA.

### SE PREVEN LLUVIAS PUNTUALES FUERTES EN ZONAS DE OAXACA Y CHIAPAS, ADEMÁS DE RACHAS DE VIENTO FUERTES A INTENSAS EN EL NORTE DEL PAÍS

Para hoy, **canales de baja presión** sobre el centro del país y sobre el sureste mexicano, en combinación con la entrada de humedad del Océano Pacífico, Golfo de México y Mar Caribe, propiciarán lluvias puntuales fuertes en Oaxaca y Chiapas, así como lluvias con chubascos en Michoacán, Guerrero, Puebla, Veracruz y Quintana Roo, incluyendo el Valle de México. Estas lluvias se podrían acompañar de descargas eléctricas. Por otra parte, una **línea seca** sobre el norte de Coahuila, en interacción con la **corriente en chorro subtropical** y con la aproximación de un **nuevo frente frío** al norte del territorio nacional esta noche, originarán rachas de viento fuertes a muy fuertes en el noroeste, norte y noreste de México, llegando a ser intensas en Chihuahua. También se pronostica ambiente frío a muy frío durante la mañana y noche, con heladas al amanecer, en zonas altas del noroeste, norte, noreste y centro del país, además de ambiente gélido en sierras de Chihuahua y Durango.

**Las lluvias podrán estar acompañadas de descargas eléctricas y fuertes rachas de viento en zonas de tormentas, además de que podrían incrementar los niveles de ríos y arroyos y ocasionar deslaves e inundaciones**

#### Lluvias aisladas (0.1-5mm):

Jalisco, Colima, Querétaro, Hidalgo, Tlaxcala, **Morelos**, Tabasco, Campeche y Yucatán.

#### Temperaturas Máximas de 30-35 °C:

Coahuila, Nuevo León, San Luis Potosí, **Morelos**, Puebla, Tabasco, Yucatán y Quintana Roo.

#### Pronostico en región Mesa Central:

Cielo despejado a medio nublado por la mañana, con incremento de nublados por la tarde y probabilidad de chubascos en Puebla, además de **lluvias aisladas en** Querétaro, Hidalgo, Tlaxcala y **Morelos**. Ambiente matutino fresco, percibiéndose frío y con posibles heladas en zonas altas de Hidalgo, Tlaxcala y Puebla. Ambiente vespertino templado a cálido y viento de dirección variable de 10 a 25 km/h.

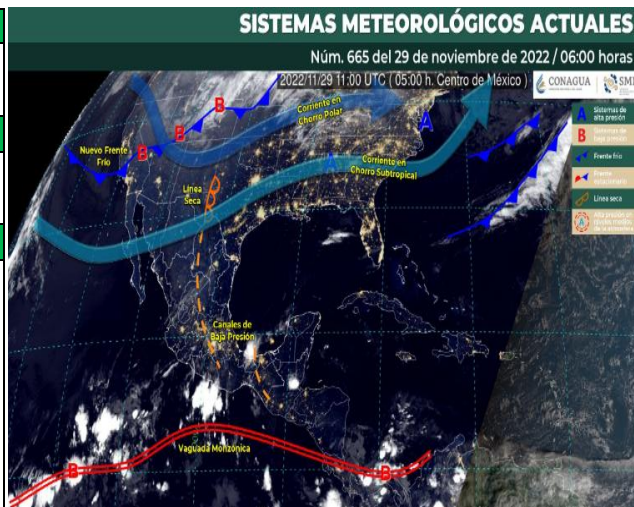

<http://ssm.gob.mx>



Servicios de Salud Morelos



@MorelosSalud

Callejón Borda N°3 Col. Centro C.P. 62000  
Teléfono (777) 312 62 31 / 314 33 36 ext. 222

**Calle Gómez Azcárate No. 205, Col. Lomas de la Selva  
C.P. 62270, Cuernavaca, Morelos. Tel.: 777 102 25 56**

**INFORME DE MONITOREO VOLCÁNICO Y SISMOLÓGICO**

Fecha: 29/11/2022

Semana N° 48

Coordinación de Vigilancia Epidemiológica

**Fuente:** Servicio Sismológico Nacional, UNAM. / Centro nacional de Prevención de Desastres (CENAPRED)-SEGOB, SENEAM-SCT y NOAA.

En las últimas 24 horas, mediante los sistemas de **monitoreo del volcán Popocatepetl**, se detectaron **88 exhalaciones acompañadas de vapor de agua, gases volcánicos y en algunas ocasiones ceniza**. Adicionalmente, se registraron **231 minutos de temblor de baja amplitud, así como una explosión menor el día de ayer a las 10:28 h**. Al momento de este reporte **no se tienen visibilidad hacia el volcán debido a los nublados que cubren la zona**.

NIVEL DE ALERTA	SEMAFORO	AMARILLO-FASE 2	RECOMENDACIONES PARA LA FASE AMARILLO FASE 2
	<p><b>El volcán presenta incremento en su actividad, con explosiones esporádicas:</b></p> <ul style="list-style-type: none"> <li>Pluma continúa de vapor de agua y gas.</li> <li>Caída de ceniza leves a moderadas en poblaciones cercanas.</li> <li>Lanzamiento de fragmentos incandescentes y posibilidad de flujos piroclásticos de corto alcance asociado a las explosiones.</li> <li>Crecimiento y destrucción de domos de lava.</li> <li>Flujos de lodo o escombros de corto alcance.</li> </ul>		<ol style="list-style-type: none"> <li>Continuar con el <b>radio de seguridad de 12 km</b>, por lo que la <b>permanencia</b> en esa área <b>no está permitida</b>.</li> <li>Controlar el tránsito entre Santiago Xalitlintla y San Pedro Nexapa, vía Paso de Cortés.</li> <li>A las autoridades de <b>Protección Civil</b>, <b>mantener sus procedimientos preventivos</b>, de acuerdo con sus planes operativos.</li> <li>A la <b>población</b> se le recomienda <b>eleva la atención a los avisos de las autoridades de su localidad</b> y se exhorta a no acercarse al volcán, y mucho menos al cráter.</li> <li><b>Mantenerse fuera de cañadas ante posibles flujos de lodo</b>, principalmente en temporada de lluvias.</li> </ol>

**PRONOSTICO DE CAIDA DE CENIZA**

En caso de una exhalación de ceniza volcánica, **el pronóstico de trayectoria hacia el nor-noreste** (simulando exhalación cada hora en las próximas 6 horas), a su paso por la zona oeste y centro-norte del estado de Puebla y zona suroeste, centro y norte del estado de Tlaxcala, para las **primeras 12 horas de pronóstico**, (09:00 a las 21:00 hora local). Posteriormente para las últimas 12 horas de pronóstico (21:00 a las 09:00 hora local del día siguiente), las trayectorias continúan hacia la zona suroeste, centro, oeste, norte y noreste del estado de Tlaxcala; zona centro-norte y norte del estado de Puebla; zona sureste y este del estado de Hidalgo y zona centro-norte del estado de Veracruz.

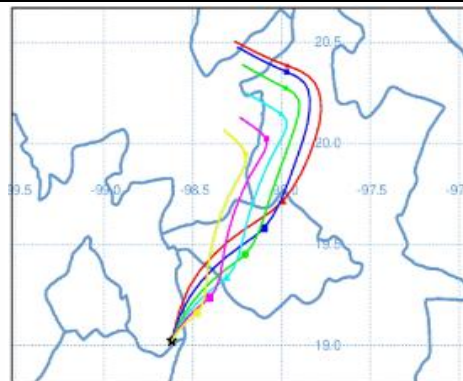

**SIN PRONOSTICO DE CAIDA DE CENIZA PARA EL ESTADO**

SISMOS	<p>Se registró sismo de magnitud de <b>4.2 grados</b> Richter, a las 08:20:17 hrs con localización del epicentro a 125 km al suroeste de CD Hidalgo, Chiapas.</p> <p><b>NO PERCIBIDO EN EL ESTADO DE MORELOS.</b></p>	
	<p><b>REPORTE DE DAÑOS A LA POBLACION</b></p> <p><b>PROTECCIÓN CIVIL</b></p> <p>Sin reporte de daños a la población ni a la infraestructura en salud.</p>	



<http://ssm.gob.mx>



Servicios de Salud Morelos



@MorelosSalud

Callejón Borda N°3 Col. Centro C.P. 62000  
Teléfono (777) 312 62 31 / 314 33 36 ext. 222

**Calle Gómez Azcárate No. 205, Col. Lomas de la Selva  
C.P. 62270, Cuernavaca, Morelos. Tel.: 777 102 25 56**



**INFORME DE MONITOREO DE TEMPERATURAS Y CALIDAD DEL AIRE**

Fecha: 29/11/2022

Semana N° 48

Coordinación de Vigilancia Epidemiológica

Fuente: Comisión Estatal de Agua (CEAGUA)

**PRONOSTICO DE TEMPERATURAS POR  
MUNICIPIO**

Municipio	Min.	Max.	Municipio	Min.	Max.
Amacuzac	12°	33°	Tepalcingo	17°	32°
Cuautla	15°	28°	Ayala	15°	32°
Jiutepec	15°	30°	Huitzilac	07°	20°
Temixco	15°	34°	Tepoztlán	14°	29°
Tlaltizapan	15°	31°	Zacualpan	12°	25°
Axochiapan	17°	33°	Tlalquitenango	15°	36°
Cuernavaca	14°	29°	Puente de Ixtla	15°	35°
Jojutla	15°	35°			

**TEMPERATURAS MÁXIMAS Y MÍNIMAS,  
ULTIMAS 24 HRS**

**Mínimas**

Huitzilac	07° 20°
Tetela del Volcán	10° 21°
Totolapan	10° 23°
Ocuituco	11° 23°

**Máximas**

Tlaquiltenango	15° 36°
Jojutla	15° 35°
Axochiapan	17° 33°
Zacatepec	16° 31°

**CALIDAD DEL AIRE**

**ÍNDICE AIRE Y SALUD**

**NIVEL DE RIESGO ASOCIADO**

**RECOMENDACIONES**

**GRUPOS  
SENSIBLES**

**PARA TODA  
LA  
POBLACIÓN**

Estación de Monitoreo Cuernavaca Centro, Morelos

**50**

**Moderado**

Updated on Tuesday 6:00  
Temp.: 17°C

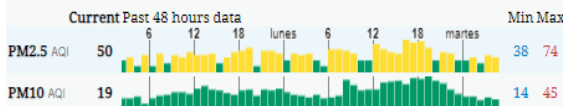

**Moderado**

Las personas sensibles pueden experimentar síntomas respiratorios (asmáticos), posible agravamiento de enfermedad pulmonar y cardiaca en personas con enfermedad cardiopulmonar y adultos mayores.

Considera reducir las actividades físicas vigorosas al aire libre.

Disfruta las actividades al aire libre.



<http://ssm.gob.mx>



Servicios de Salud Morelos



@MorelosSalud

Callejón Borda N°3 Col. Centro C.P. 62000  
Teléfono (777) 312 62 31 / 314 33 36 ext. 222

Calle Gómez Azcárate No. 205, Col. Lomas de la Selva  
C.P. 62270, Cuernavaca, Morelos. Tel.: 777 102 25 56

## INFORME DE MONITOREO EPIDEMIOLÓGICO

Fecha: 29/11/2022

Semana N° 48

Coordinación de Vigilancia Epidemiológica

**Fuente:** Jurisdicciones Sanitarias del estado de Morelos.

### JURISDICCION SANITARIA I:

 SIN EVENTOS EXTRAORDINARIOS NOTIFICADOS POR LA JURISDICCION SANITARIA AL MOMENTO DE ESTE REPORTE.

 Se mantiene seguimiento epidemiológico a:

- Casos de **GEPI** en población escolar
- Brote de **Viruela Símica** en el municipio de Cuernavaca, al momento de este reporte sin más casos asociados, brote próximo a alta sanitaria.

### JURISDICCION SANITARIA II:

 SIN EVENTOS EXTRAORDINARIOS NOTIFICADOS POR LA JURISDICCION SANITARIA AL MOMENTO DE ESTE REPORTE.

 Se mantiene seguimiento epidemiológico a:

- Brotes de **Dengue Con Signos de Alarma** en localidades de Tlaquiltenango y Puente de Ixtla.

### JURISDICCION SANITARIA III:

 SIN EVENTOS EXTRAORDINARIOS NOTIFICADOS POR LA JURISDICCION SANITARIA AL MOMENTO DE ESTE REPORTE.

 Se mantiene seguimiento epidemiológico a:

- Brotes de **Coxsackie** en población escolar en localidades de Cuautla, Jonacatepec, Temoac y Tepalcingo.
- Brotes de **Dengue No Grave** en localidades de Cuautla y Ayala.
- Brote de **Viruela Símica** en el municipio de Cuautla, al momento de este reporte sin más casos asociados, brote próximo a alta sanitaria.
- Brotes de **Varicela** en Yautepec, Yecapixtla, Temoac y Axochiapan.
- Brote de **Hepatitis Viral tipo A** en el municipio de Jonacatepec.



<http://ssm.gob.mx>



Servicios de Salud Morelos



@MorelosSalud

Callejón Borda N°3 Col. Centro C.P. 62000  
Teléfono (777) 312 62 31 / 314 33 36 ext. 222

**Calle Gómez Azcárate No. 205, Col. Lomas de la Selva  
C.P. 62270, Cuernavaca, Morelos. Tel.: 777 102 25 56**